

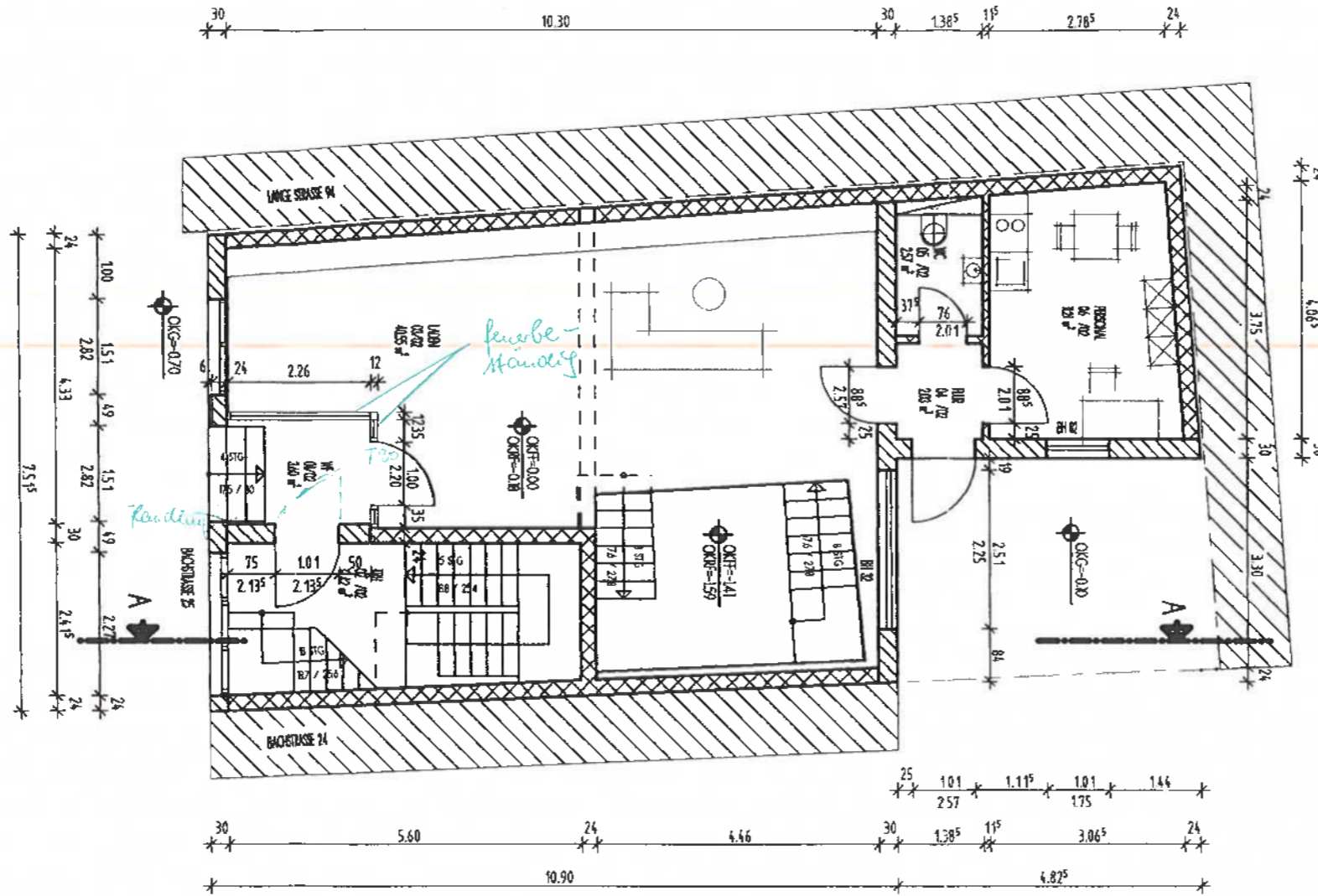





BACHSTRASSE 25 / EG



-  BESTANDSMAUERWERK
-  POROTONMAUERWERK
-  KS-MAUERWERK
-  GIPS-KARTON-STÄNDERWAND
-  STAHLBETON

Baugenehmigung Nr. 832/1998
 Hansestadt Greifswald
 unsere Bauaufsichtsbehörde
 Greifswald, den 11.08.2000
 Chefbau

Hansestadt Greifswald
 5.11.98
 160



 ARCHITEKTURBURO PHS BRINKSTRASSE 20 17489 GREIFSWALD TEL: 03834/898671-4 FAX: 03834/898675	BAUHERR: WERNER HÜLSMEIER HENRICHSTR. 14/c 49080 OSNABRÜCK	GEZ:
	BAUVORHABEN: WOHN- UND GESCHÄFTSHAUS BACHSTRASSE 25 17489 GREIFSWALD	BEA: BARESEL
BLATTBEZEICHNUNG: GRUNDRISS EG BLATT-NR.: 9721 / 02	MASSTAB: 1:100	DATUM: 31.08.1998